



Somatische zorg in de GGZ: verbeterplannen en vernieuwend onderzoek

Shiral Gangadin
Rob Giel Onderzoekcentrum, UMCG

17-12-2024



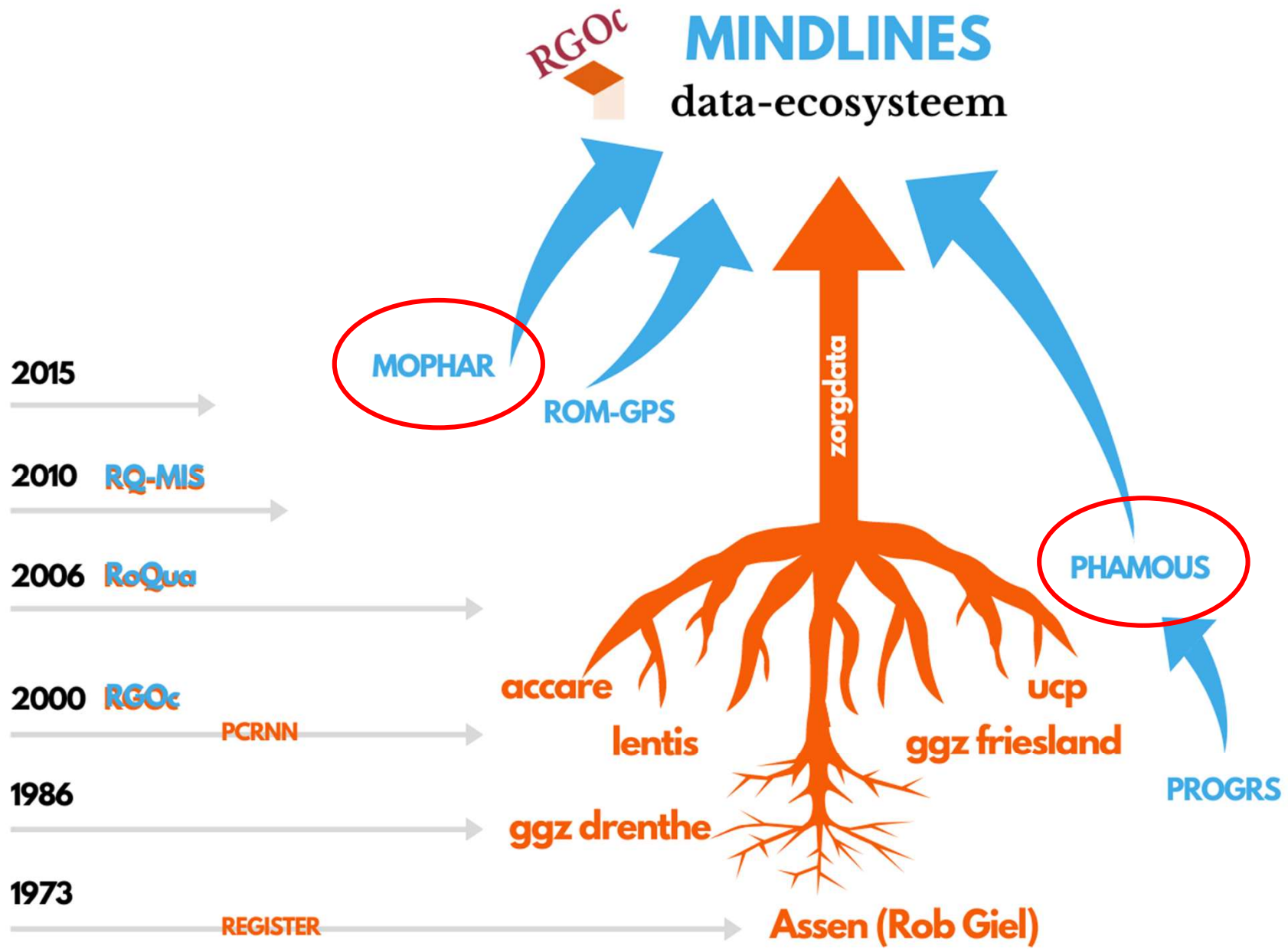



Aanleiding PHAMOUS

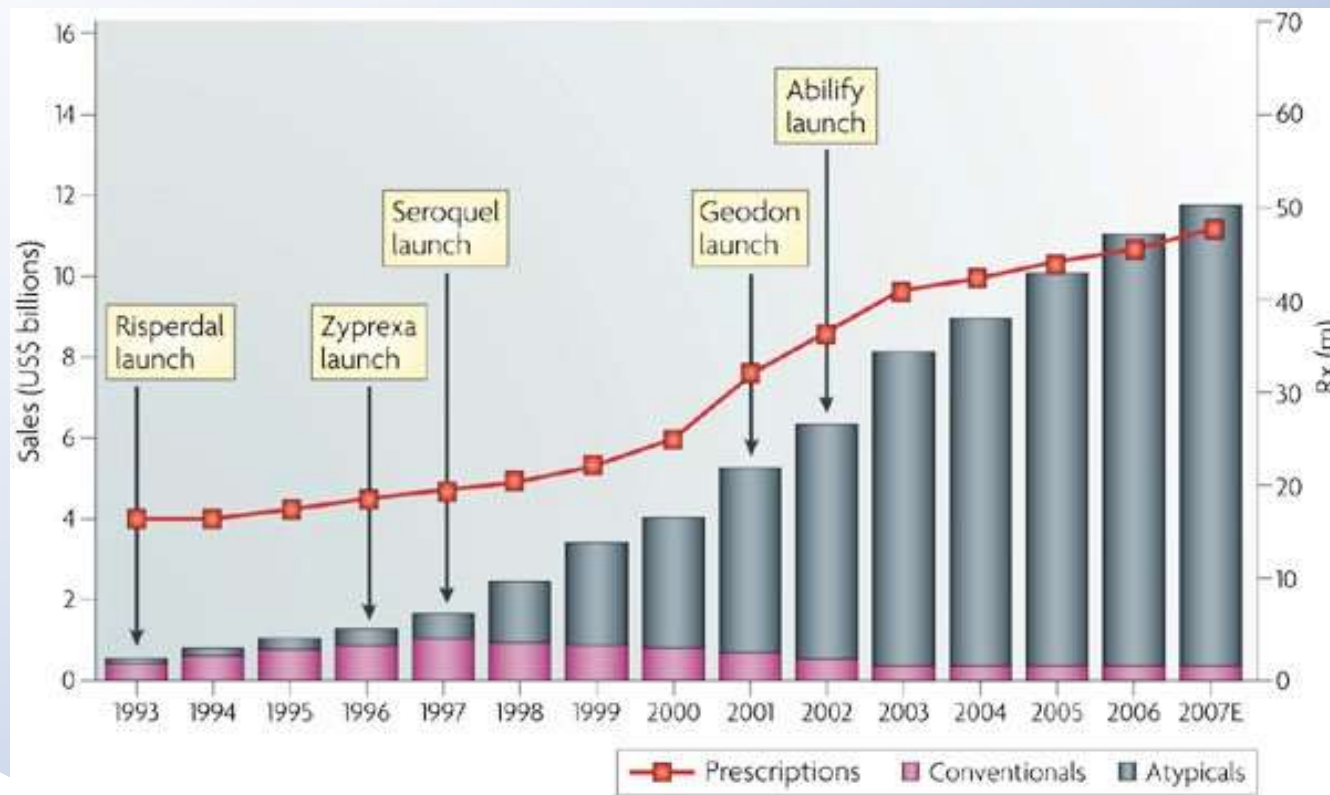

Nature Reviews | Drug Discovery



phamous
pharmacotherapy monitoring and outcome survey



Criteria metabool syndroom

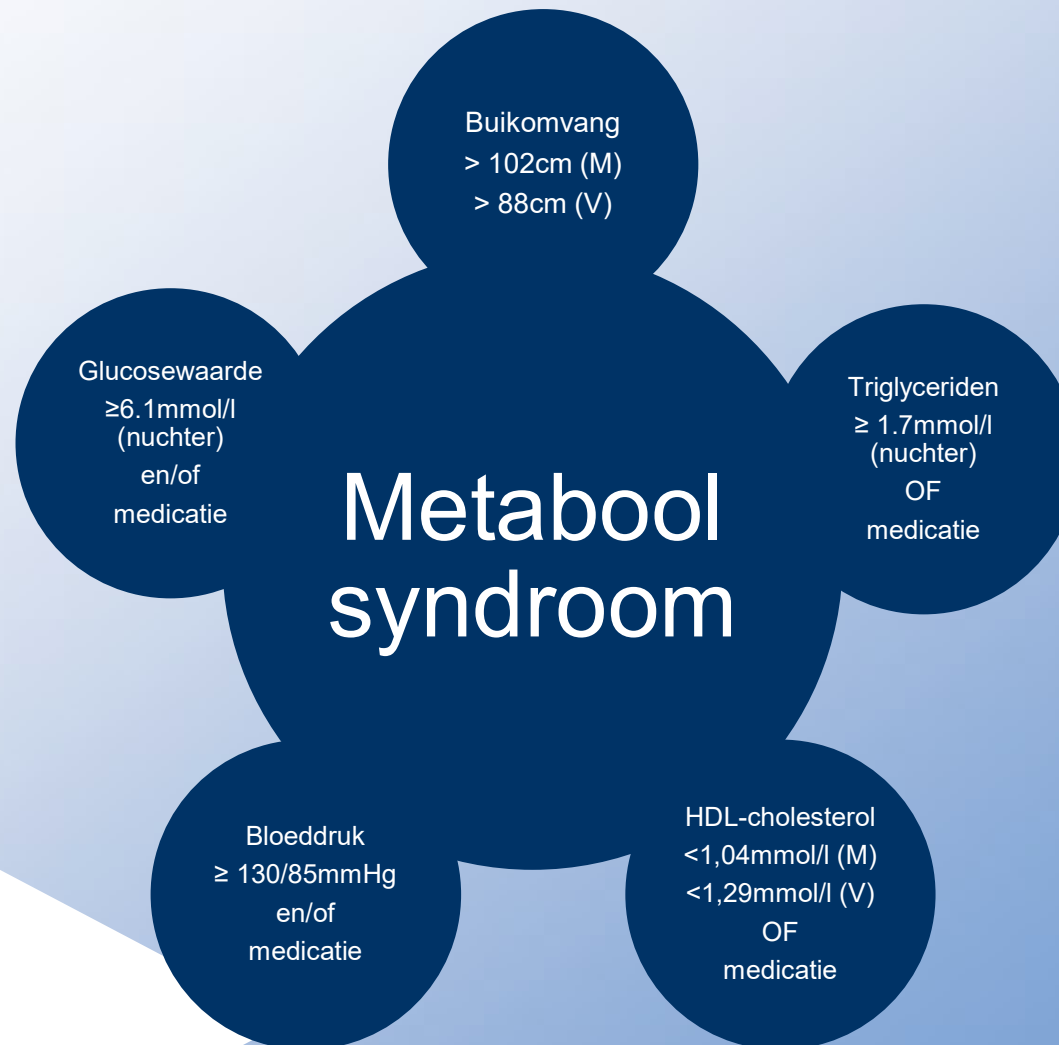



Risico op gewichtstoename door psychiatrische medicatie

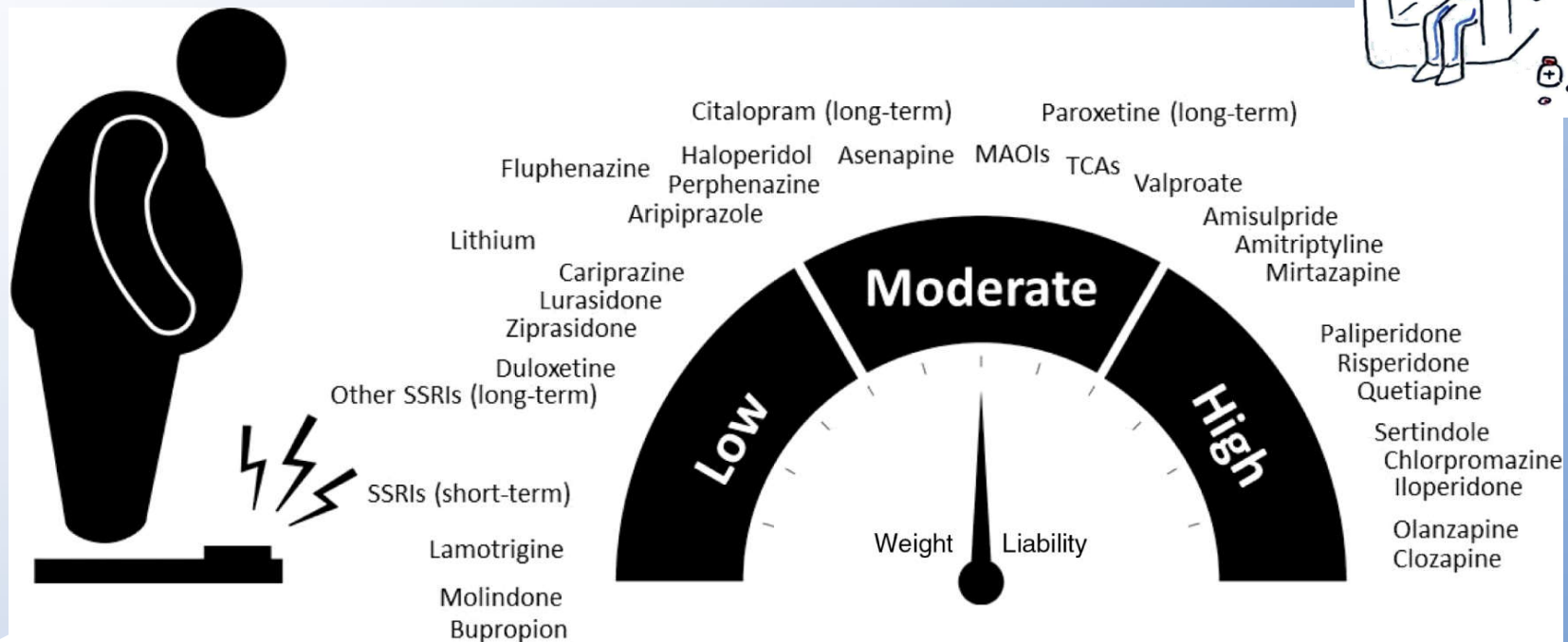
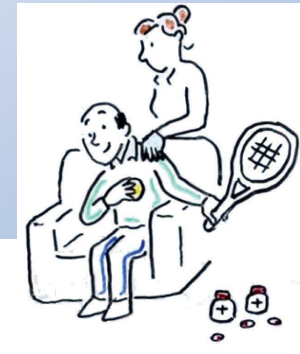



Doel PHAMOUS/MOPHAR screening

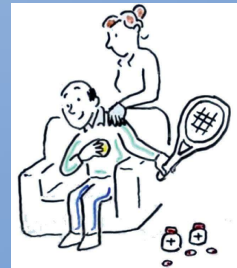



Rapportage

Metingen

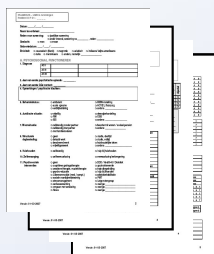

Rapport



Behandelaar



Rapport huisarts



Updaten behandelplan
Shared Decision Making



Clïent



Twee problemen

- Het aantal screenings loopt terug
- De vastgestelde afwijkingen worden niet behandeld/ nemen niet af

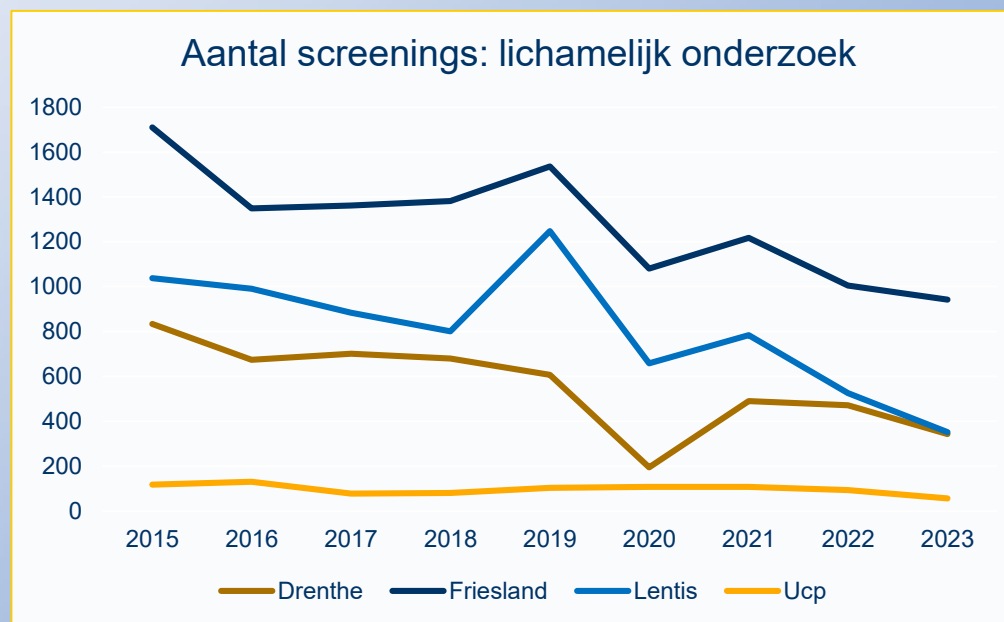



PROCESS-studie: procesevaluatie en implementatiestrategie

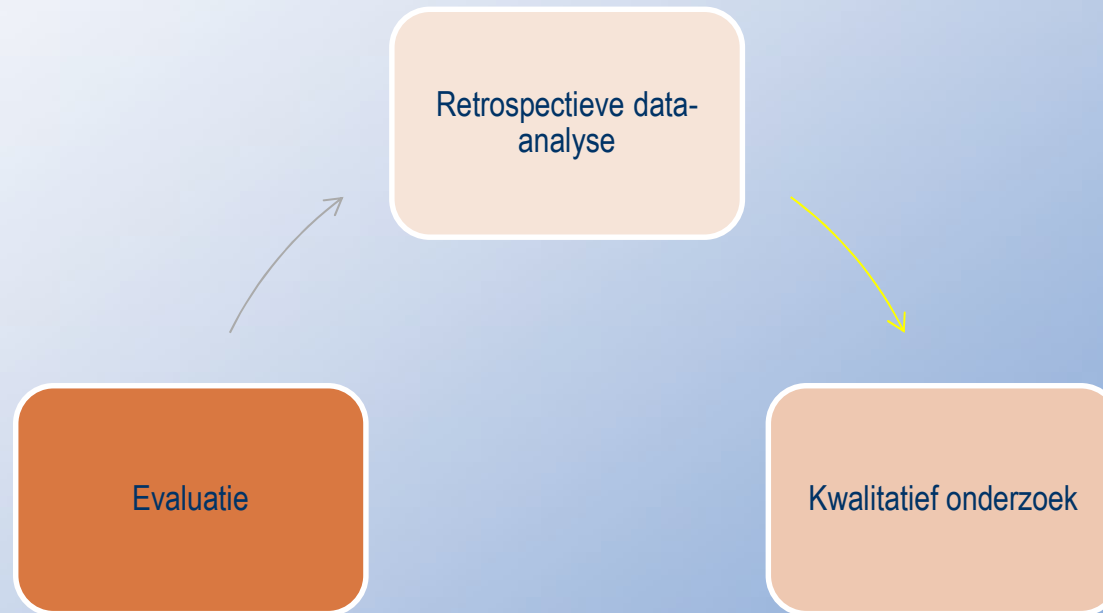

- Stap 1.** Retrospectieve data verzameling (2022-2024) om te achterhalen wat het percentage patiënten is dat:
- Gemonitord wordt bij intake
 - Vervolgmeting(en) krijgt
 - Somatische behandeling of leefstijlprogramma aangeboden krijgt bij afwijkingen
- ↓
- Stap 2.** Kwalitatief onderzoek; het identificeren van belemmerende en bevorderende factoren met focusgroep interviews op zorgprofessional-, patiënt-, en organisatieniveau
- ↓
- Stap 3.** Ontwikkeling van implementatiestrategie + pilot in 1 GGZ-instelling van 9 maanden
- ↓
- Stap 4.**
- Data verzameling (tijdens pilot) van het aantal patiënten bij intake, vervolgmeting(en) en de opvolging van de somatische behandeling
 - Vergelijking van het aantal patiënten bij intake, vervolgmeting(en) en opvolging van de somatische behandeling van vóór de invoering van implementatiestrategie (uit stap 1) met aantallen van ná invoering hiervan (einde van de pilot); de evaluatie

Implementatiestrategie





'No Guts, No Glory' part III:

Voorkomen van antipsychotica-geïnduceerd metabool syndroom met probiotica in een A Multi-Center Randomized Controlled Trial





'No Guts, No Glory' part III:

Doelgroep: mensen die olanzapine, quetiapine, clozapine, of risperidon starten in de 2e helft van 2025

Treatment Period (3 months)

Follow-up Period (3 months)



Blood + stool
Cognitive testing

Blood + stool
Cognitive testing





Somatische zorg in de GGZ: verbeterplannen en vernieuwend onderzoek

s.s.gangadin@umcg.nl